



Wagner Spray Tech Corp.
1770 Fernbrook Lane
Plymouth, MN 55447
1-800-760-3844
www.wagnerspraytech.com

NOTE: Use latex paints only!

NOTA: ¡Use solamente pintura de latex!

SETUP/USE

1. Press quick-release tabs and remove trim pad accessory.
2. Insert nozzle into paint. **Hold thumb trigger** and pull handle until the unit is filled with paint. **DO NOT** let go of handle.
3. Release thumb trigger prior to releasing handle.

CAUTION--DO NOT let go of handle before releasing trigger or paint will shoot out of the nozzle and may cause property damage.

4. Reattach trim pad accessory.
5. Place pad against a flat surface, and press trigger to begin painting. Press trigger as needed to keep paint flowing to the pad.

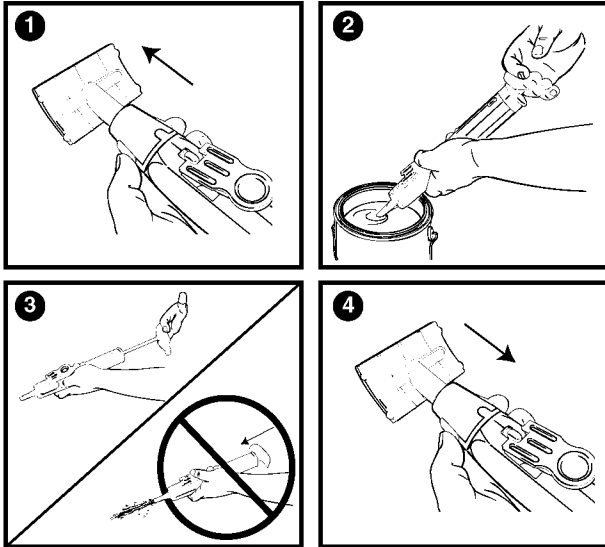

PREPARACIÓN/USO

1. Presione las pestañas de liberación rápida y retire el accesorio para molduras.
2. Introduzca la boquilla en la pintura. **Mantenga oprimido el gatillo de dedo** y jale el mango hasta que la unidad se llene de pintura. **NO** suelte el mango.
3. Suelte el gatillo de dedo antes de soltar el mango.

PRECAUCIÓN--NO suelte el mango antes de soltar el gatillo ya que la pintura saldrá disparada del gatillo y podría causar daños.

4. Vuelva a instalar el accesorio para molduras.
5. Coloque la almohadilla contra una superficie plana y oprima el gatillo para comenzar a pintar. Oprima el gatillo según lo necesite para que la pintura siga fluyendo a la almohadilla.

CLEANUP

1. Press quick-release tabs and remove trim pad accessory.
2. Submerge nozzle into a bucket of warm, soapy water. Hold trigger and pull and release handle 4 to 5 times.
3. Clean the O-ring on the nozzle and lubricate with petroleum jelly.
4. Clean trim pad accessory using warm, soapy water.

LIMPIEZA

1. Presione las pestañas de liberación rápida y retire el accesorio para molduras.
2. Sumerja la boquilla en una cubeta con agua tibia jabonosa. Mantenga oprimido el gatillo y jale y suelte el mango 4 ó 5 veces.
3. Limpie el anillo O de la boquilla y lubríquela con vaselina.
4. Limpie el accesorio para molduras con agua tibia jabonosa.



ADDITIONAL CLEANING INSTRUCTIONS

1. Press the tabs above the trigger and remove the nozzle.
2. Push down on the valve assembly inside the Trim-It™ housing, and pull out the trigger. Remove the valve assembly from inside the unit.
3. Slide the rubber valve out of the valve housing. Clean and lubricate the inside of the valve with petroleum jelly.
4. Re-insert the rubber valve back into the housing. Align the valve assembly with the trigger as shown.
5. Push and hold the valve assembly into the housing and replace the trigger.
6. While holding the trigger, press the tabs at the rear of the unit and remove the plunger assembly. Clean and lubricate the plunger O-ring. Reassemble plunger.

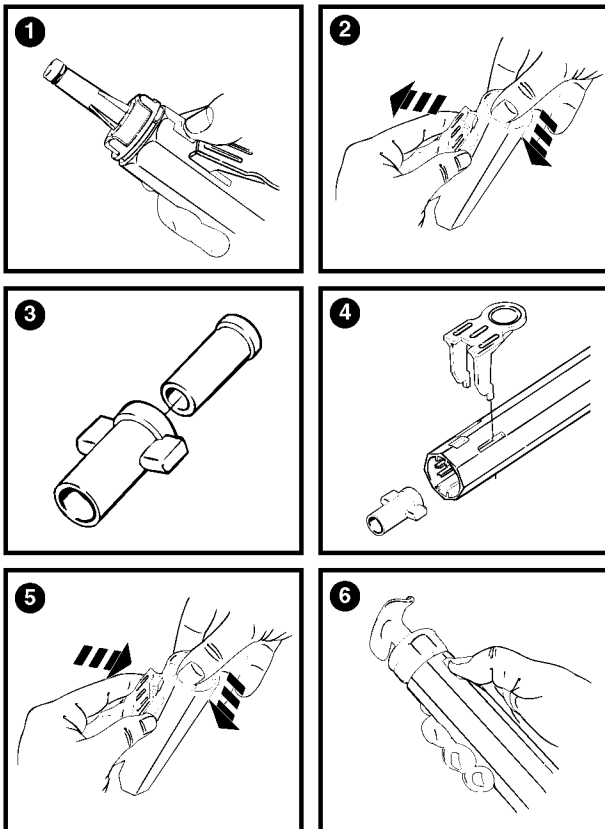

INSTRUCCIONES DE LIMPIEZA ADICIONALES

1. Presione las pestañas ubicadas en la parte superior del gatillo y retire la boquilla.
2. Empuje el conjunto de la válvula que se encuentra dentro del alojamiento del Trim-It™ y jale el gatillo. Retire el conjunto de la válvula de la unidad.
3. Retire la válvula de goma del alojamiento. Limpie y lubrique el interior de la válvula con vaselina.
4. Vuelva a colocar la válvula en el alojamiento. Alinee el conjunto de la válvula con el gatillo como se muestra.
5. Empuje y mantenga el conjunto de la válvula en el alojamiento y reemplace el gatillo.
6. Mientras mantiene oprimido el gatillo, oprima las pestañas ubicadas en la parte posterior de la unidad y retire el conjunto del émbolo. Limpie y lubrique el anillo O del émbolo. Vuelva a armar el émbolo.

TROUBLESHOOTING

Unit does not draw paint	Hold trigger while pulling plunger. Valve not placed correctly into valve housing; properly seat valve.
Paint does not come out of pad	Make sure holes in pad are not obstructed or plugged. Reduce pressure against painting surface.
Uneven/poor paint application	Replace trim pad accessory.
Accessory sticks to the nozzle and difficult to attach/remove	Lubricate the O-ring on the nozzle with petroleum jelly.
Plunger is difficult to pull	Remove plunger assembly and lubricate the piston O-ring with petroleum jelly.
Nozzle does not properly attach to the housing	Valve housing misaligned--properly reinsert valve housing.

SOLUCION DE PROBLEMAS

La unidad no aspira pintura	Sostenga al gatillo mientras jala el émbolo. La válvula no está instalada correctamente en el alojamiento; colóquela correctamente.
No sale pintura por la almohadilla	Asegúrese de que los orificios de la almohadilla no estén tapados u obstruidos. Reduzca la presión contra la superficie de aplicación.
No se aplica la pintura de manera uniforme o se aplica mal	Reemplace el accesorio para molduras.
El accesorio se pega a la boquilla y es difícil quitarlo	Lubrique en anillo O de la boquilla con vaselina
No se puede jalar fácilmente el émbolo	Retire el conjunto del émbolo y lubrique en anillo O del pistón con vaselina
La boquilla no se conecta correctamente al alojamiento	El alojamiento de la válvula no está alineado correctamente. Colóquelo correctamente.

PARTS LIST

- | | |
|------------------|-------------------|
| 1. Nozzle O-ring | 7. Plunger O-ring |
| 2. Nozzle | 8. Handle |
| 3. Valve housing | 9. Trigger |
| 4. Valve | 10. Trim pad |
| 5. Spring | 11. Corner pad |
| 6. Housing | |

LISTA DE PIEZAS

- | | |
|------------------------------|-------------------------------|
| 1. Anillo O de la boquilla | 7. Anillo O del émbolo |
| 2. Boquilla | 8. Mango |
| 3. Alojamiento de la válvula | 9. Gatillo |
| 4. Válvula | 10. Almohadilla para molduras |
| 5. Resorte | 11. Almohadilla para esquinas |
| 6. Alojamiento | |

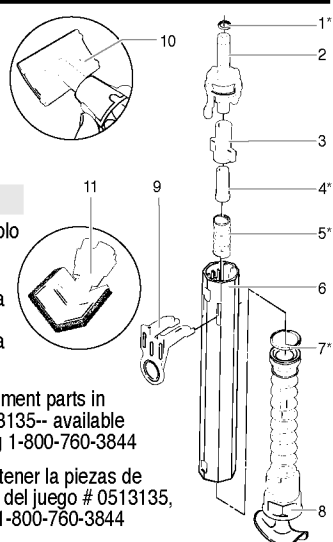

INCLUDED ACCESSORIES

ACCESSORY	PART NUMBER
• Trim pad	0513140
• Corner pad	0513141

If you have any additional problems or questions about your unit, or if you would like to order an accessory, please call customer service at 1-800-760-3844

ACCESORIOS INCLUIDOS

ACCESORIO	# DE PIEZA
• Almohadilla para molduras	0513140
• Almohadilla para esquinas	0513141

Si tiene cualquier otra pregunta o problema con la unidad, o si desea adquirir un accesorio, llame al departamento de Atención al Cliente al 1 800 760-3844

SKU# 157 - 124



*Replacement parts in kit # 0513135-- available by calling 1-800-760-3844

*Para obtener la piezas de repuesto del juego # 0513135, llame al 1-800-760-3844

0 24964 15898 0
P/N 0513030D